

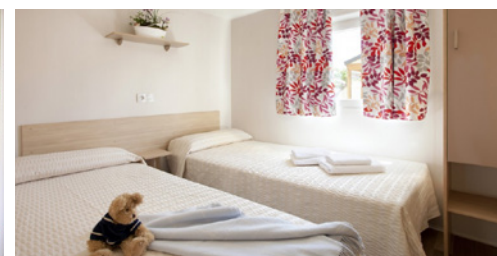
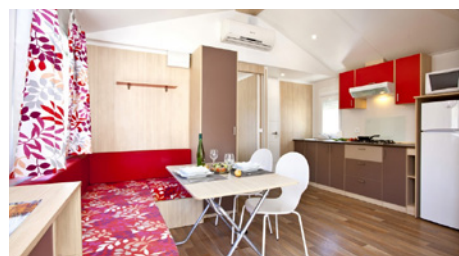
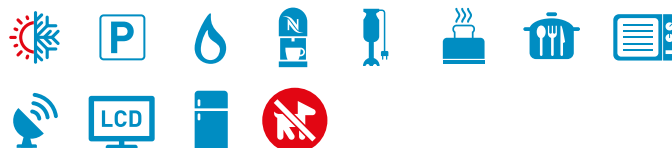

Kenmerken en voorzieningen

**4** + **1** <9 jaar

Afmetingen van de bungalow:
8,2 m x 4,4 m = 36 m² (inclusief terras met veranda van 5,50 m²)
Aantal personen: Vier (4) + 1 kind tot 9 jaar
Parkeerplaatsen: Eén (1)
Bungalow voorzien van klimaatregeling (verwarming / koeling) met afstandsbediening.

**KAMERS: 2****Grote slaapkamer:**

Bed van 150 cm x 200 cm
Nachtkastjes
Leeslampjes
Spiegel
Hang- en legkast

Slaapkamer met individuele bedden:

Bedden van 90 cm x 200 cm
Nachtkastje
Hang- en legkast

Alle bedden zijn voorzien van onderleggers, dekens en kussens

HOUTEN VERANDATERRAS:

Afmetingen (2,81 m x 1,97 m = 5,50 m²)
Tuintafel (120 cm x 80 cm)
4 Tuinstoelen

AANKOMST - EN VERTREKTIJDEN

Dag van aankomst vanaf **16,00** uur.
De dag van vertrek voor **10,00** uur.



Respecteer de uren van rust en stilte van **24:00** tot **07:00** uur.

KEUKEN:**Keuken voorzien van:**

Kasten en lades
4-pits kookplaat (gas)
Afzuigkap
Koelkast - vriezer met 2 deuren (180 l)
Waterkoker
Magnetron
Italiaanse koffiemachine
Nespresso
Serviesgoed en bestek
10 platte borden
10 diepe borden
10 dessertborden
10 vorken
10 lepels
10 vleesmesses
6 dessertvorken
6 dessertlepels
6 dessertmessen
6 theelepeltjes
1 slakom
1 kleine slakom
10 waterglazen
6 koffiekopjes
6 ontbijtkopjes
8 ontbijtkommen
1 diepe schaal
Afdruiprek
Plastic afvalbak

Keukenapparatuur:

Schaar
Rasp
Vergiet
Kurkentrekkers

Blikopener
Broodmes
Vleestang
Houten lepel
Schilmesje
Keukenmes 27 cm
Kookpot diameter 24
Middelgrote pan diameter 24
Kleine pan diameter 20
Steeppannetje diameter 16
Snijplank
Grote lepel
Schuimspaan
Opscheplepel
Koekenpan diameter 24
Koekenpan diameter 20
Grillpan
Ijsblokjesbakje
Vergiet
Citruspers
Asbak
Eierrekje
Broodrooster
Mixer
Waterkaraf
6 individuele placemats
Broodmand

Eetkamer met:

Slaapbank
Tafel 76 cm x 100 cm
2 stoelen
LCD TV 24",
Afstandsbediening
Satellietzenders en DVB-T

VOLLEDIGE BADKAMER:

WC, gescheiden van wastafel en douche
Haardroger
Toiletborstel
Toiletrolhouder
Douchecabine
Handdoekstang
Ophanghaak
Afvالبak
Gasboiler
Stap kruk

OVERIGE**VOORZIENINGEN:**

Brandblusapparaat
Gordijnen en rolluiken
Droogrek
Kleerhangers
Kleine reinigungsset, mop, emmer, stoffer en blik

OPTIONELE DIENSTEN**(toeslag navragen):**

Kluisje
Premium Wifi
Lakens en handdoeken



Locatie op kaart van de camping

**LEGENDA**

- | | |
|---|----------------------------------|
| 1 RECEPTIE | 16 EL BOHÍO PLACE TO EAT |
| 2 GELDAUTOMAAT | 17 PUNTA CANA CASUAL FOOD |
| 3 SANITAIR BLOK | 18 BILJART EN SPELLEN |
| 4 SANITAIRE VOORZIENINGEN VOOR GEHANDICAPTEN | 19 PODIUM VOOR SHOWS |
| 5 BABYSANITAIR | 20 KINDERZWEMBAD |
| 6 CHEMISCH TOILET | 21 ACTIVITEITENZWEMBAD |
| 7 WASBAKKEN | 22 RELAX-ZWEMBAD |
| 8 AFWASBAKKEN | 23 LAGUNEZWEMBAD |
| 9 WASMACHINES | 24 ZWEMBADTOILETTEN |
| 10 STRIJKBOUTEN | 25 EERSTEHULPPOST |
| 11 AUTOWASPLAATS | 26 MINI-CLUB |
| 12 JEU DE BOULES | 27 SPEELTUIN |
| 13 PINGPONG | 28 PADDLE |
| 14 HANGMATTEN & BEACHVOLLEY | 29 SPORTVELD |
| 15 EL BOHÍO PLACE TO EAT | 30 FITNESSRUIMTE |

Reserveringsvoorwaarden



Het verzoek van reservering moet e-mail of rechtstreeks op onze internetsite www.lasiestasalou.com uitgevoerd worden.

De on-line reserveringsdiensten zijn bedoeld om de gebruiker de mogelijkheid te bieden de beschikbaarheid van de campingplaats te checken. Op die manier kunt u ook nagaan wat de totale kosten van uw verblijf zullen zijn en kunt u ook de eerste betaling verrichten om uw reservering te bevestigen.

Binnen de kortst mogelijke termijn zullen we u een e-mail sturen om uw reservering te bevestigen en om u de factuur voor de reservering te doen toekomen.

Storting op reservatie te bevestigen zijn:

- Mobil-homes & bungalows: 40% van het totaal.

- Reserveringen promoties: 100% van het totaal.

De betaling vindt online plaats aan het einde van de reservering.

Voor pre-boeking dit bedrag zal worden vermeld in de e-mail de camping bij pre-boeking wordt geaccepteerd krijgen.

Na ontvangst van de aanbetaling zal bevestigen uw reservering per e-mail.

Reserveringen van een mobilhome of bungalow worden vastgehouden tot de volgende dag om 12:00 uur.

Na het verstrijken van deze termijn behoudt de camping zich het recht voor om opnieuw te verhuren.

Bij annulering tot 40 dagen vóór de gewenste datum wordt 90 % van het overgemaakte bedrag teruggestort. Tussen 39 t/m 20 dagen zal dit bedrag 50 % zijn. Anders wordt het verlies zou 100 % zijn.

Aanbiedingen zijn niet gerestitueerd onder alle omstandigheden.

Elke wijziging in de ruimte, zowel het aantal personen en dagen gereserveerd, worden onmiddellijk bij de receptie. In ieder geval zal het minimumbedrag dat moet worden gefactureerd gedurende een periode van de gereserveerde dag.

COVID-19

Het bij de reservering betaalde bedrag wordt in de volgende gevallen teruggestort:

-Wettelijke onmogelijkheid om te reizen.

-Territoriale beperkingen.

-Sluiting van de resortfaciliteiten.

-Thuisopsluiting (noodzakelijk medisch bewijs).

Voor alle andere gevallen zie algemene annuleringsvoorwaarden.

De aankomst-en vertrektijden zijn:

DAAG VAN AANKOMST:

The bungalow stacaravan of zal beschikbaar zijn vanaf 16:00 uur, maar zal worden toegestaan ingang naar de camping voor die tijd.

DAAG VAN VERTREK:

De bungalow of stacaravan moet in perfecte staat worden verlaten vóór 10:00 uur (Caribe Club om 12:00 uur).

De gebruiker moet controleren van de boekingsbevestiging en stelt "Camping La Siesta" onmiddellijk per e-mail eventuele fouten.

Het is verplicht om op het terrein van de camping de polsband altijd te dragen.

TOERISTENBELASTING

- Alle boekingen zijn wettelijk verplicht een toeristenbelasting per persoon per nacht te betalen.

- Er is een maximumbedrag vastgesteld dat overeenkomt met zeven overnachtingen per persoon.

- Zijnvrijgesteld van de toepassing van dattarief van mensen van 16 jaar of minder.

BELANGRIJKE REGELS

1. Er mogen niet meer personen in de accommodatie worden ondergebracht dan voor elke accommodatie is aangegeven.

2. Huisdieren zijn niet toegestaan in de accommodatie.

3. Bij aankomst dient het totale bedrag van het verblijf te worden betaald, met aftrek van het deel dat als reservering is verstuurd.

BEZOEKEN

Bezoek aan gasten die op de camping verblijven, houdt zich aan deze regels:

Alle toegestane bezoekers moeten zich legitimeren en het interne reglement aanvaarden.

1. De klanten die in de camping logeren en die familieleden, vrienden en bekenden hebben die in de bungalows of mobile homes logeren, mogen de installaties van deze niet gebruiken, indien deze bezetting de maximale aangenomen capaciteit overtreft.

2. Bungalows, stacaravans en kampeerplaatsen.

-Wanneer de maximale bezetting van de accommodatie is bereikt, mogen bezoekers de accommodatie niet meer gebruiken. Indien zij dit wensen, en met voorafgaande toestemming van de receptie, kunnen zij een dagpas krijgen als maaltijd inbegrepen in het buffet van de camping. Check prijzen, voorwaarden en beschikbaarheid bij de receptie.

-In het geval dat de accommodatie niet volledig bezet is en het bezoek toelaat, zal altijd de toestemming van de receptie nodig zijn. Check prijzen, voorwaarden en beschikbaarheid bij de receptie.

-Bezoekers zal worden gevraagd een identiteitsbewijs te deponeren, dat bij vertrek kan worden afgehaald.

-Bezoekuren zijn van 09:00 tot 24:00 uur.

RESERVERING

1. De gepubliceerde prijzen kunnen van de promotieprijzen van de website afwijken, welke alleen via een online boeking gelden.

2. Geldige tarieven volgens beschikbaarheid die kan geconsulteerd worden op www.lasiestasalou.com of op telefoonnummer +34 977 38 08 52

3. De tarieven kunnen op basis van de wijzigingen in de geldende wettelijke regeling gewijzigd worden.

BIJ ELKE RESERVERING, OOK AL WERD DEZE REEDS BEVESTIGD, ZULLEN DE GEGEVENS OP DE FORMULIEREN NOGMAALS GECONTROLEERD WORDEN WAARBIJ DE CAMPING ZICH HET RECHT VOORBEHOUDT DEZE RESERVERING EVENTUEEL TE ANNULEREN OP HET MOMENT VAN DE CHECK-IN