

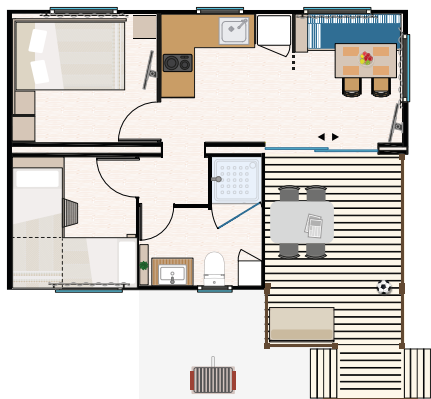

Características y equipamientos



4

Medidas del Bungalow:
39 m² (Incluye terraza con porche de 9 m² + Zona privada)
N.º Personas: Cuatro (4)
Plazas de Parking: Una (1)
Bungalow equipado con Climatización (Frío/Calor)

**HABITACIONES: 2****Habitación de Matrimonio:**

Cama de 150 cm x 200 cm
Mesillas de noche
Espejo
Armario y estantería
Smart TV 28"

Habitación Camas Individuales:

2 Camas litera en L de 90 cm x 200 cm
Mesita de noche
Armario y estantería

Todas las camas disponen de cubre colchón, mantas y almohadas, colcha plaid, sábanas y toallas.

TERRAZA PORCHE DE MADERA:

Medidas 9 m²
Mesa de Jardín (120 cm x 80 cm)
4 Sillas de Jardín
Sofá Chill Out
Barbacoa y zona privada descubierta

HORARIOS: ENTRADA / SALIDA
Día de llegada a partir de las **16:00 h.**
Día de salida antes de las **12:00 h.**



Por favor, respeten los horarios de descanso y silencio de **24:00 h.** a **07:00 h.**

COCINA:**Cocina equipada con:**

Armarios y cajones
Vitrocerámica (2 fogones)
Extractor de Humos
Frigorífico - Congelador de 2 puertas
Calentador de agua Kettle
Microondas
Cafetera Italiana
Nespresso
Vajilla y cubertería
6 Platos Llanos
6 Platos Hondos
6 Platos Postre
6 Tenedores
6 Cucharas
6 Cuchillos de Sierra
6 Tenedores de Postre
6 Cucharas de Postre
6 Cuchillos de Postre
6 Cucharas de Café
1 Ensaladera
1 Ensaladera Pequeña
6 Vasos Agua
6 Tazas Café
6 Tazas de Desayuno
6 Bols de Desayuno
1 Fuente Honda
Cubo Basura Reciclaje
Escoreplatos
Lavavajillas

Menaje de cocina:

Tijeras
Rallador

Colador
Sacacorchos
Abrelatas
Cuchillo Pan
Pinzas Carne
Cuchara Madera
Cuchillo Pelar
Cuchillo Cocina 27 cm
Cazuela 24 Diámetro
Olla Mediana 24 cm
Olla Pequeña 20 cm
Cazo 16 cm
Tabla Cortar
Cucharón
Espumadera
Cuchara de Servir
Sartén 24 cm
Sartén 20 cm
Sartén Parrilla
Cubitera
Escurridor
Exprimidor
Cenicero
Tostadora
Batidora
Jarra de Agua
6 Manteles individuales
Panera

COMEDOR:

Banco-sofá
Mesa de 110 cm x 70 cm
2 Sillas
SmartTV de 32", mando a distancia
Canales Satélites y TDT

BAÑO COMPLETO:

WC Lavabo y Ducha
Secador
Toallero
Colgador
Papelera
Peldaño baño

OTRO EQUIPAMIENTO:

Extintor
Cortinas y Persianas
Tendedero
Perchas
Plancha y tabla de planchar
Mini Kit de Limpieza,
Fregona, Cubo, Escoba y
Recogedor
Menaje barbacoa

SERVICIOS CLUB

Priority Check-in
Late Check-out (12 h)
Wifi Premium
Cápsulas Nespresso Cortesía
Obsequio para niños <12 años



Ubicación en plano del Resort

**LEYENDA**

- | | |
|------------------------------------|----------------------------------|
| 1 RECEPCIÓN | 19 HAVANA BAR |
| 2 CAJERO AUTOMÁTICO | 20 ESCENARIO ESPECTÁCULOS |
| 3 GRUPO SANITARIO | 21 PISCINA INFANTIL |
| 4 SANITARIOS DISCAPACITADOS | 22 PISCINA ACTIVIDADES |
| 5 LAVAVO DE BEBÉS | 23 PISCINA RELAX |
| 6 WC QUÍMICOS | 24 PISCINA CENOTE |
| 7 LAVADEROS | 25 PISCINA VARADERO |
| 8 FREGADEROS | 26 TULUM SPA & WELLNESS |
| 9 LAVADORAS | 27 ASEOS PISCINA |
| 10 PLANCHAS | 28 ENFERMERÍA |
| 11 LAVADERO COCHES | 29 DOFY MINICLUB |
| 12 PETANCA | 30 JARDÍN INFANTIL |
| 13 PING-PONG | 31 PÁDEL |
| 14 HAMACAS & VOLEY BEACH | 32 PISTA DEPORTIVA |
| 15 COLMADO LA COLONIAL | 33 GYM AREA |
| 16 CAMAGÜEY ROSTISSERIA | 34 PUNTO DE RECICLAJE |
| 17 EL BOHÍO THE BUFFET | 35 CARGADORES ELÉCTRICOS |
| 18 PUNTA CANA RESTAURANT | |



Condiciones de reserva



La solicitud de reserva se podrá realizar directamente en nuestra web www.lasiestasalou.com

Los servicios de reserva on-line tienen por finalidad ofrecer al usuario la posibilidad de consultar la disponibilidad, así como el presupuesto total de la estancia y realizar el primer pago a cuenta para confirmar su reserva.

En el menor plazo posible se notificará al cliente mediante e-mail la confirmación de su reserva y la factura del pago a cuenta.

El depósito para confirmar las reservas será de:

- Reservas de bungalow o mobil-home: 40 % del total.

- Reservas de ofertas: 100 % del total

El pago se realizará on-line al finalizar la reserva.

Para la pre-reserva, la no realización del pago antes de la fecha indicada supondrá la anulación de la solicitud de pre-reserva.

Una vez recibido el depósito les confirmaremos su reserva por e-mail.

La reserva de mobil-home o bungalow se mantendrá hasta las 12:00 horas del día siguiente al de reserva.

Pasado dicho plazo, el camping se reserva el derecho de volver a alquilarlo.

Esta reserva es personal y no puede ser cambiada sin autorización de la recepción.

Las anulaciones con una antelación de hasta 40 días recuperarán el 90 % del depósito y entre 39 y 20 días el 50 %. En caso contrario la pérdida será del 100 %.

Las ofertas no son reembolsables en ningún caso.

Cualquier modificación durante la estancia, tanto del número de personas, como de los días reservados, se comunicará inmediatamente en recepción. En cualquier caso, el importe mínimo a facturar será por el periodo de días reservado.

Los horarios de llegada y salida serán:

DÍA DE LLEGADA:

El mobil-home o bungalow estará disponible a partir de las 16:00 horas, pero se permitirá la entrada en el camping antes de esa hora.

DÍA DE SALIDA:

El bungalow o mobil-home se dejará libre y en perfectas condiciones antes de las 10:00 horas (Bungalows Club a las 12:00 horas).

El usuario debe verificar la confirmación de la reserva y notificar a "Camping La Siesta", inmediatamente por e-mail de cualquier error.

Es obligatorio llevar la pulsera identificativa dentro del recinto en todo momento.

TASA TURÍSTICA

- Todas las reservas deben por normativa, abonar una tasa turística por persona y noche.

- Se establece un importe máximo correspondiente a siete noches por persona.

- Están exentas de la aplicación de esta tasa las personas de edad igual o inferior a 16 años.

NORMAS IMPORTANTES

1. No se podrán alojar más personas de las indicadas por cada alojamiento.

2. No está permitida la entrada de animales en los alojamientos.

3. A la llegada se abonará la totalidad de la estancia contratada, descontándose la parte que se haya enviado en concepto de reserva.

VISITAS

Las visitas a clientes alojados en el camping siguen esta normativa:

Cualquier visita autorizada deberá identificarse y aceptar las normas internas.

1. Los clientes alojados en camping y que tengan familiares, amigos o conocidos alojados en bungalows o mobil-homes, no podrán hacer uso de las instalaciones y servicios de los mismos, siempre que implique superar el máximo de la capacidad contratada.

2. Bungalows, mobil-home y parcelas.

- Cuando la ocupación del alojamiento sea la máxima permitida, las visitas no podrán hacer uso del alojamiento. Si lo desean y, previa autorización de la recepción, pueden disponer de un pase de día con comida incluida en el Buffet del camping. Consultar precios, condiciones y disponibilidad en la recepción.

- En el caso de que la ocupación del alojamiento no sea la máxima y permita la visita, siempre será necesaria la autorización de la recepción. Consultar precios, condiciones y disponibilidad en la recepción.

Las visitas depositarán un documento de identidad, que podrán recoger a la salida.

El horario de visitas es de 09:00 horas a 24:00 horas.

RESERVAS

1. Los precios publicados pueden ser diferentes a los de las ofertas en la web, las cuales solo serán válidas mediante reserva on-line.

2. Tarifas válidas según disponibilidad. Pueden consultarlas en www.lasiestasalou.com o llamando al +34 977 38 08 52.

3. Las tarifas, podrán ser variadas por motivo de modificaciones en la legislación vigente.

TODA RESERVA AUNQUE ESTÉ CONFIRMADA QUEDARÁ SUJETA A LA VERIFICACIÓN DE LOS DATOS INTRODUCIDOS EN LOS FORMULARIOS, PUDIENDO EL CAMPING ANULAR LA MISMA EN EL MOMENTO DE LA ENTRADA.