

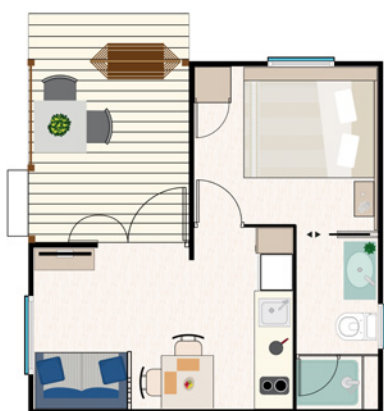

## Características y equipamientos



2 + 1 &lt;4 años

Medidas del Bungalow:

5 m x 5 m = 25 m<sup>2</sup> (Incluye terraza con porche de 5,50 m<sup>2</sup>)

N.º Personas: Dos (2) + 1 Niño hasta 4 años

Plazas de Parking: Una (1)

Bungalow equipado con Climatización (Frío/Calor) con mando a distancia.

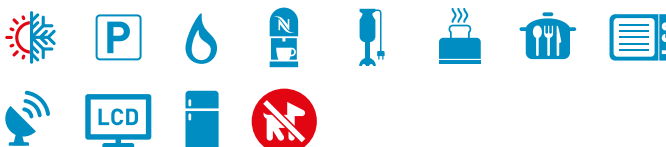

MODELO 3D - 3D MODEL



MODELO 3D - 3D MODEL

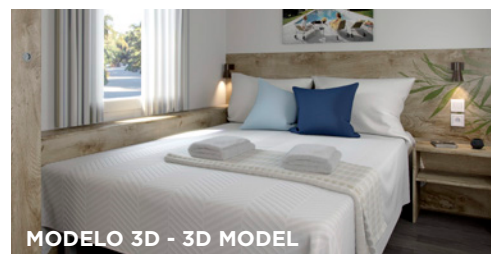

MODELO 3D - 3D MODEL

**HABITACIONES: 1****Habitación de Matrimonio:**

Cama de 150 cm x 200 cm

1 Mesilla de noche

Espejo

Armario

La cama dispone de cubre colchón, mantas, almohadas, colcha, plate, sábanas y toallas.

**TERRAZA PORCHE DE MADERA:**Medidas (2,81 m x 1,97 m = 5,50 m<sup>2</sup>)

Mesa de jardín (70 cm x 70 cm)

3 Sillas de jardín

1 Silla colgante

**COCINA:****Cocina equipada con:**

Armarios y cajones

Encimera de 2 fogones (vitro)

Extractor de humos

Frigorífico - Congelador de

2 puertas (230 l)

Calentador de agua Kettle

Microondas

Cafetera italiana

Nespresso

Vajilla y cubertería

4 Platos llanos

4 Platos hondos

4 Platos postre

4 Tenedores

4 Cucharas

4 Cuchillos de sierra

4 Tenedores de postre

4 Cucharas de postre

4 Cuchillos de postre

4 Cucharas de café

1 Ensaladera

1 Ensaladera pequeña

4 Vasos agua

4 Tazas café

4 Tazas de desayuno

4 Bols de desayuno

1 Fuente honda

Cubo basura plástico

**Menaje de Cocina:**

Tijeras

Rallador

Colador

Sacacorchos

Abrelatas

Cuchillo pan

Pinzas carne

Cuchara madera

Cuchillo pelar

Cuchillo cocina 27 cm

Olla mediana 24 diámetro

Olla pequeña 21 diámetro

Cazo 16 diámetro

Tabla cortar

Cucharón

Espumadera

Cuchara de servir

Sartén 24 diámetro

Sartén 21 diámetro

Sartén parrilla

Cubitera

Escurridor

Exprimidor

Cenicero

Huevera

Tostadora

Batidora

Jarra de agua

4 Manteles individuales

Panera

**Comedor con:**

Sofá - Cama (120 cm x 150 cm)

Mesa de 80 cm x 80 cm

2 Sillas

TV de LCD de 37", mando

a distancia

Canales satélites y TDT

Mesa auxiliar 31 cm x 70 cm

**BAÑO COMPLETO:**

WC

Lavabo y ducha

Escobilla

Soporte papel WC

Cabina de ducha y lavabo

Toallero

Secador

Colgador

Papelería

Calentador de agua a gas

**OTRO EQUIPAMIENTO:**

Extintor

Cortinas y persianas

Tendedero

Perchas

Mini kit de limpieza,

Fregona, cubo, escoba y

recogedor

**SERVICIOS OPCIONALES****(con suplemento a****consultar):**

Caja fuerte

Wifi Premium

**HORARIOS: ENTRADA / SALIDA**  
Día de llegada a partir de las **16,00 h.**  
Día de salida antes de las **10,00 h.**



Por favor, respeten los horarios de descanso y silencio de **24:00 h.** a **07:00 h.**



## Ubicación en plano del camping

**LEYENDA**

- |                             |                           |
|-----------------------------|---------------------------|
| 1 RECEPCIÓN                 | 16 BUFFET EL BOHÍO        |
| 2 CAJERO AUTOMÁTICO         | 17 SNACK-BAR PUNTA CANA   |
| 3 GRUPO SANITARIO           | 18 BILLARES Y JUEGOS      |
| 4 SANITARIOS DISCAPACITADOS | 19 ESCENARIO ESPECTÁCULOS |
| 5 LAVABO DE BEBÉS           | 20 PISCINA INFANTIL       |
| 6 WC QUÍMICO                | 21 PISCINA ACTIVIDADES    |
| 7 LAVADEROS                 | 22 PISCINA DE RELAX       |
| 8 FREGADEROS                | 23 PISCINA CENOTE         |
| 9 LAVADORAS                 | 24 ASEOS PISCINA          |
| 10 PLANCHAS                 | 25 ENFERMERÍA             |
| 11 LAVADERO COCHES          | 26 MINI-CLUB              |
| 12 PETANCA                  | 27 JARDÍN INFANTIL        |
| 13 PING-PONG                | 28 PADEL                  |
| 14 HAMACAS & VOLEY BEACH    | 29 PISTA DEPORTIVA        |
| 15 RESTAURANTE LOS CABOS    | 30 GYM AREA               |



## Condiciones de reserva



La solicitud de Reserva se podrá realizar mediante mail o directamente en nuestra web [www.lasiestasalou.com](http://www.lasiestasalou.com)

Los servicios de pre-reserva on-line tienen por finalidad ofrecer al usuario la posibilidad de consultar la disponibilidad, así como el presupuesto total de la estancia y realizar el primer pago a cuenta para confirmar su reserva.

En el menor plazo posible se notificará al cliente mediante e-mail la confirmación de su reserva y la factura del pago a cuenta.

El Depósito para confirmar las reservas será de:

- Reservas de Bungalow o Mobil-home: 40 % del total.

- Reservas de Ofertas: 100 % del total

El pago se podrá realizar mediante Transferencia Bancaria a nuestra cuenta (BIC BSABESBB) (IBAN ES 76) 0081-0169-31-0001287730, indicando el nombre y las fechas de la reserva o mediante pago On-line directamente en el link que encontrarán en el e-mail de aceptación de su pre-reserva.

La no realización del pago antes de la fecha indicada supondrá la anulación de la solicitud de reserva.

Una vez recibido el Depósito les confirmaremos su reserva por escrito o e-mail.

La reserva de Mobil-home o Bungalow se mantendrá hasta las 12.00 h del día siguiente al de reserva.

Pasado dicho plazo, el Camping se reserva el derecho de volver a alquilarlo.

Esta reserva es personal y no puede ser cambiada sin autorización de la Recepción.

Las anulaciones con una antelación de hasta 40 días recuperarán el 90 % del Depósito y entre 39 y 20 días el 50 %. En caso contrario la pérdida será del 100 %.

Las ofertas no son reembolsables en ningún caso.

Cualquier modificación durante la estancia, tanto del número de

personas, como de los días reservados, se comunicará inmediatamente en Recepción. En cualquier caso, el importe mínimo a facturar será por el periodo de días reservado.

Los horarios de llegada y salida serán:

### DÍA DE LLEGADA:

El Mobil-home o Bungalow estará disponible a partir de las 16.00 h, pero se permitirá la entrada en el Camping antes de esa hora.

### DÍA DE SALIDA:

El Bungalow o Mobil-home se dejará libre y en perfectas condiciones antes de las 10.00 h (Caribe Club a las 12.00 h).

El usuario debe verificar la confirmación de la reserva y notificar a "Camping La Siesta", inmediatamente por escrito o e-mail cualquier error.

Es obligatorio llevar la pulsera identificativa dentro del recinto en todo momento.

### TASA TURÍSTICA

- 0.50 € por persona y noche.

- La tasa no está incluida en el precio total de la reserva y deberá ser abonada directamente en el camping.

- Se establece un importe máximo correspondiente a siete noches por persona.

- Están exentas de la aplicación de esta tasa las personas de edad igual o inferior a 16 años.

### NORMAS IMPORTANTES

1. La quinta persona en los bungalows comprenderá edades de 0 hasta 9 años y en el Mobil-home de 0 hasta 4 años. No se podrán alojar más personas de las indicadas.

2. No se pueden acumular días de un mismo periodo si no son consecutivos.

3. A la llegada se abonará la totalidad de la estancia contratada, descontándose la parte que se haya enviado en concepto de reserva.

4. Horario de Visitas de 9.00 h a 24.00 h.

5. Las zonas de Bungalows y Mobil-homes son de uso exclusivo para los clientes alojados en los mismos. Se dispone de una Tarifa de Visitas para Alojamientos cuando estas visitas sobrepasen la capacidad máxima permitida. Esta tarifa incluye comida en el Restaurante del Camping.

6. Los clientes alojados en camping y que tengan familiares, amigos o conocidos alojados en Bungalows o Mobil-homes, no podrán hacer uso de las instalaciones y servicios de los mismos, siempre que implique superar el máximo de la capacidad contratada.

### RESERVAS

1. Los precios publicados pueden ser diferentes a los de las ofertas en la WEB, las cuales solo serán válidas mediante reserva on-line.

2. Tarifas válidas según disponibilidad. Pueden consultarlas en [www.lasiestasalou.com](http://www.lasiestasalou.com) o llamando al +34 977 38 08 52.

3. Las tarifas, podrán ser variadas por motivo de modificaciones en la legislación vigente.

TODA RESERVA AUNQUE ESTE CONFIRMADA QUEDARÁ SUJETA A LA VERIFICACIÓN DE LOS DATOS INTRODUCIDOS EN LOS FORMULARIOS, PUDIENDO EL CAMPING ANULAR LA MISMA EN EL MOMENTO DE LA ENTRADA.