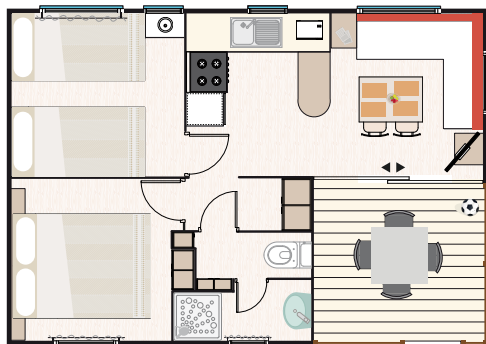
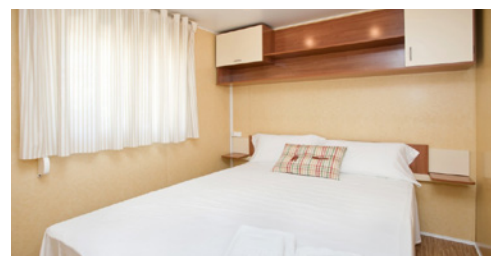
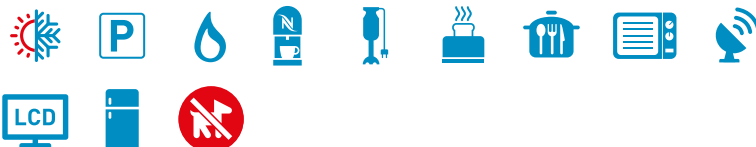

Característiques i equipaments

4 + 1 <9 anys

Mesures del Bungalow:
 7 m x 5 m = 35 m² (inclou terrassa amb porxo de 5,70 m²)
 Nre. persones: Quatre (4) + 1 nen fins a 9 anys
 Places de pàrquing: Una (1)
 Bungalow equipat amb climatització (fred/calor) amb comandament a distància.

**HABITACIONS: 2****Habitació de Matrimoni:**

Llit de 150 cm x 200 cm
 Tauletes de nit
 Mirall
 Armari i prestatgeria

Habitació llits individuals:

Llits de 90 cm x 200 cm
 Tauleta de nit
 Armari i prestatgeria

Tots els llits disposen de cobrematalàs, mantes i coixins.

TERRASSA PORXO DE FUSTA:

Mesures (2,44 m x 2,33 m = 5,70 m²)
 Taula de jardí (120 cm x 80 cm)
 4 cadires de jardí

HORARIS: ENTRADA / SORTIDA

Dia d'arribada a partir de les **16,00** h.
 Dia de sortida abans de les **10,00** h.



Si us plau,
 respecteu els horaris de descans i
 silenci de **24:00** h. a **07:00** h.

CUINA:**Cuina equipada amb:**

Armaris i calaixos
 Tauler de 4 fogons (gas)
 Extractor de fums
 Nevera-congelador de 2 portes (180 L)
 Bullidor d'aigua (kettle)
 Microones
 Cafetera italiana
 Nespresso
 Vaixel·la i cobreteria
 6 plats plans
 6 plats fondos
 6 plats de postres
 6 forquilles
 6 culleres
 6 ganivets de serra
 4 forquilles de postres
 4 culleres de postres
 4 ganivets de postres
 6 culleres de cafè
 1 enciamera
 1 enciamera petita
 8 gots d'aigua
 6 tasses de cafè
 6 tasses d'esmorzar
 6 bols d'esmorzar
 1 plata fonda
 Cubell escombraries plàstic

Parament de cuina:

Tisores
 Ratllador
 Colador
 Llevataps

Obrellaunes

Ganivet per a pa
 Pines per a carn
 Cullera de fusta
 Ganivet de pelar
 Ganivet de cuina 27 cm
 Olla gran 27 diàmetre
 Olla mitjana 24 diàmetre
 Olla petita 21 diàmetre
 Cassó 16 diàmetre
 Taula de tallar
 Cullerot
 Escumadora
 Cullera de servir
 Paella 24 diàmetre
 Paella 21 diàmetre
 Paella graella
 Glaçonera
 Escorredor
 Espremedora
 Cendrer
 Ouera
 Torradora
 Batedora
 Gerro d'aigua
 6 tapets individuals
 Panera

Menjador amb:

Sofà llit
 Taula de 76 cm x 100 cm
 2 tamborets
 TV de LCD de 24", comandament a distància
 Canals per satèl·lit i TDT

BANY COMPLET:

WC, pica i dutxa
 Escombreta
 Assecador
 Suport paper WC
 Cabina de dutxa
 Tovalloler
 Penjador
 Paperera
 Escalfador d'aigua de gas

ALTRE EQUIPAMENT:

Extintor
 Cortines o persianes
 Estenedor
 Penja-robes
 Minijoc de neteja, pal de fregar, galleda, escombra i recollidor

SERVEIS OPCIONALS (amb suplement per consultar):

Caixa forta
 Wi-Fi Prèmium
 Llengües i tovalloles



Ubicació al plànol del càmping

**LLEGENDA**

- | | |
|--|----------------------------------|
| 1 RECEPCIÓ | 16 BUFFET EL BOHÍO |
| 2 CAIXER AUTOMÀTIC | 17 SNACK-BAR PUNTA CANA |
| 3 GRUP SANITARI | 18 BILLARS I JOCS |
| 4 SANITARIS PER A DISCAPACITATS | 19 ESCENARI D'ESPECTACLES |
| 5 LAVABO PER A NADONS | 20 PISCINA PER A NENS |
| 6 WC QUÍMIC | 21 PISCINA ACTIVITATS |
| 7 SAFAREJOS | 22 PISCINA DE RELAX |
| 8 PIQUES | 23 PISCINA CENOTE |
| 9 RENTADORES | 24 SERVEIS DE LA PISCINA |
| 10 PLANXES | 25 INFERMERIA |
| 11 RENTACOTXES | 26 MINI-CLUB |
| 12 PETANCA | 27 JARDÍ INFANTIL |
| 13 PING-PONG | 28 PÀDEL |
| 14 GANDULES & VÒLEI PLATJA | 29 PISTA ESPORTIVA |
| 15 RESTAURANT LOS CABOS | 30 GYM AREA |

Condicions de reserva



La sol·licitud de reserva es podrà fer per correu electrònic o directament al nostre web www.lasiestasalou.com.

Els serveis de prereserva on-line tenen com a finalitat oferir a l'usuari la possibilitat de consultar la disponibilitat així com el pressupost de l'estada i fer el pagament inicial a compte per confirmar la reserva.

Al més aviat possible es notificarà al client per correu electrònic la confirmació de la seva reserva i la factura del pagament inicial.

El dipòsit per confirmar les reserves serà de:

- Reserves de mobil-homes i bungalows: 40 % del total.
- Reserves d'ofertes: 100 % del total.

El pagament es podrà fer mitjançant transferència bancària al nostre compte (BIC BSABESBB) (IBAN ES76) 0081-0169-31-0001287730, on s'haurà d'indicar el nom i les dades de la reserva, o mitjançant pagament on-line directament a l'enllaç que s'inclou al correu electrònic d'acceptació de la prereserva.

Si no s'efectua el pagament abans de la data indicada, s'anul·larà la sol·licitud de reserva.

Una vegada rebut el dipòsit confirmarem la reserva per escrit o per correu electrònic.

La reserva de mobil-home o bungalow es mantindrà fins a les 12.00 h de l'endemà de la reserva. Passat aquest termini, el càmping es reserva el dret de tornar a llogar-lo.

Aquesta reserva és personal i no es pot modificar sense l'autorització de la recepció.

Les anul·lacions amb una antelació de fins a 40 dies recuperaran el 90 % del dipòsit i les que es facin amb una antelació entre 39 i 20 dies, el 50 %. En cas contrari, la pèrdua serà del 100 %.

Les ofertes no són reemborsables en cap cas.

Qualsevol modificació que es faci durant l'estada, tant del nombre de persones com dels dies reservats, s'haurà de comunicar immediatament a la recepció. En

qualsevol cas, l'import mínim que es facturarà serà pel període de dies reservat.

Els horaris d'arribada i de sortida seran:

DIA D'ARRIBADA:

El mobil-home o bungalow estarà disponible a partir de les 16.00 h, però es permetrà l'entrada al càmping abans d'aquesta hora.

DIA DE SORTIDA:

El bungalow o mobil-home es deixarà lliure i en perfectes condicions abans de les 10.00 h (Caribe Club, a les 12.00 h).

L'usuari ha de verificar la confirmació de la reserva i notificar a "Càmping La Siesta", immediatament per escrit o per correu electrònic qualsevol error.

És obligatori portar la polsera identificativa dins del recinte en tot moment.

TAXA TURÍSTICA

- 0,50 € per persona i nit.
- La taxa no està inclosa en el preu total de la reserva i haurà de ser abonada directament al càmping.
- S'estableix un import màxim corresponent a set nits per persona.
- Estan excloses de l'aplicació d'aquesta taxa les persones d'edat igual o inferior a 16 anys.

NORMES IMPORTANTS

1. La cinquena persona als bungalows ha de tenir entre 0 i 9 anys i en el cas dels mobil-homes, entre 0 i 4 anys. No es poden allotjar més persones de les indicades.
2. No es poden acumular dies d'un mateix període si no són consecutius.
3. A l'arribada s'ha d'abonar la totalitat de l'estada contractada i se'n descomptarà la part que s'hagi enviat en concepte de reserva.
4. Horari de visites: de 9.00 h a 0.00 h.
5. Les zones dels bungalows i mobil-homes són d'ús exclusiu per als clients que s'hi allotgin. Disposem d'una tarifa de visites per a allotjaments quan aquestes visites

superin la capacitat màxima permesa. Aquesta tarifa inclou dinar al restaurant del càmping.

6. Els clients allotjats al càmping i que tinguin familiars, amics o coneguts allotjats en bungalows o mobil-homes no podran fer ús de les instal·lacions i els serveis d'aquests, sempre que això impliqui superar el màxim de la capacitat contractada.

RESERVES

1. Els preus publicats poden ser diferents dels de les ofertes del web, els quals només seran vàlids mitjançant la reserva on-line.
2. Tarifes vàlides segons la disponibilitat. Per consultar-ho, visiteu www.lasiestasalou.com o truqueu al +34 977 38 08 52.
3. Las tarifes poden variar per modificacions en la legislació vigent.

TOTA RESERVA, ENCARA QUE SIGUI CONFIRMADA, QUEDARÀ SUBJECTA A LA VERIFICACIÓ DE LES DADES INTRODUÏDES ALS FORMULARIS. EL CÀMPING PODRÀ ANUL·LAR-LA EN EL MOMENT DE L'ENTRADA.