

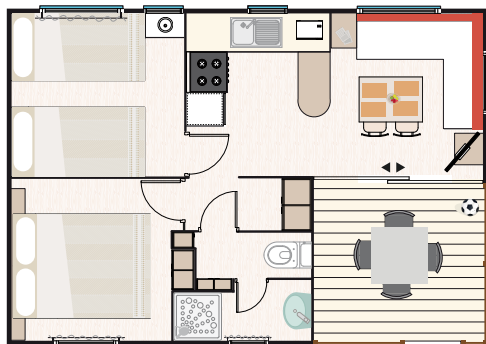

Características y equipamientos



4 + 1 <9 años

Medidas del Bungalow:
7 m x 5 m = 35 m² (Incluye terraza con porche de 5,70 m²)
N.º Personas: Cuatro (4) + 1 Niño hasta 9 años
Plazas de Parking: Una (1)
Bungalow equipado con Climatización (Frío/Calor) con mando a distancia.

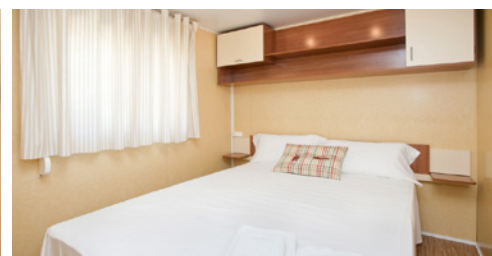
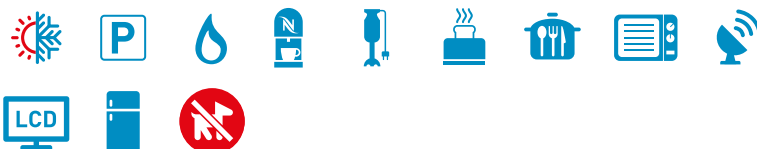
**HABITACIONES: 2****Habitación de Matrimonio:**

Cama de 150 cm x 200 cm
Mesillas de noche
Espejo
Armario y estantería

Habitación Camas Individuales:

Cama de 90 cm x 200 cm
Mesita de noche
Armario y estantería

Todas las camas disponen de cubre colchón, mantas y almohadas

TERRAZA PORCHE DE MADERA:

Medidas (2,44 m x 2,33 m = 5,70 m²)
Mesa de Jardín (120 cm x 80 cm)
4 Sillas de Jardín

HORARIOS: ENTRADA / SALIDA
Día de llegada a partir de las **16,00 h.**
Día de salida antes de las **10,00 h.**



Por favor, respeten los horarios de descanso y silencio de **24:00 h.** a **07:00 h.**

COCINA:**Cocina equipada con:**

Armarios y cajones
Encimera de 4 fogones (Gas)
Extractor de Humos
Frigorífico - Congelador de 2 puertas (230 l)
Calentador de agua Kettle
Microondas
Cafetera Italiana Nespresso
Vajilla y cubertería
6 Platos Llanos
6 Platos Hondos
6 Platos Postre
6 Tenedores
6 Cucharas
6 Cuchillos de Sierra
4 Tenedores de Postre
4 Cucharas de Postre
4 Cuchillos de Postre
6 Cucharas de Café
1 Ensaladera
1 Ensaladera Pequeña
8 Vasos Agua
6 Tazas Café
6 Tazas de Desayuno
6 Bols de Desayuno
1 Fuente Honda
Cubo Basura Plástico

Menaje de Cocina:

Tijeras
Rallador
Colador
Sacacorchos

Abrelatas

Cuchillo Pan
Pinzas Carne
Cuchara Madera
Cuchillo Pelar
Cuchillo Cocina 27 cm
Olla Grande 27 Diámetro
Olla Mediana 24 Diámetro
Olla Pequeña 21 Diámetro
Cazo 16 Diámetro
Tabla Cortar
Cucharón
Espumadera
Cuchara de Servir
Sartén 24 Diámetro
Sartén 21 Diámetro
Sartén Parrilla
Cubitera
Escurridor
Exprimidor
Cenicero
Huevera
Tostadora
Batidora
Jarra de Agua
6 Manteles individuales
Panera

Comedor con:

Sofá cama
Mesa de 76 cm x 100 cm
2 Taburetes
TV de LCD de 24", mando a distancia
Canales Satélites y TDT

BAÑO COMPLETO:

WC Lavabo y Ducha
Escobilla
Secador
Soporte Papel WC
Cabina de Ducha
Toallero
Colgador
Papelera
Calentador de Agua a Gas

OTRO EQUIPAMIENTO:

Extintor
Cortinas y Persianas
Tendedero
Perchas
Mini Kit de Limpieza, Fregona, Cubo, Escoba y Recogedor

SERVICIOS OPCIONALES (con suplemento a consultar):

Caja Fuerte
Wifi Premium
Sábanas y Toallas



Ubicación en plano del camping



LEYENDA

- | | |
|-----------------------------|---------------------------|
| 1 RECEPCIÓN | 16 BAR PUNTA CANA |
| 2 CAJERO AUTOMÁTICO | 17 BILLARES Y JUEGOS |
| 3 GRUPO SANITARIO | 18 ESCENARIO ESPECTÁCULOS |
| 4 SANITARIOS DISCAPACITADOS | 19 PISCINA INFANTIL |
| 5 LAVABO DE BEBÉS | 20 PISCINA ACTIVIDADES |
| 6 WC QUÍMICO | 21 PISCINA DE RELAX |
| 7 LAVADEROS | 22 PISCINA CENOTE |
| 8 FREGADEROS | 23 ASEOS PISCINA |
| 9 LAVADORAS | 24 ENFERMERÍA |
| 10 PLANCHAS | 25 MINI-CLUB |
| 11 LAVADERO COCHES | 26 JARDÍN INFANTIL |
| 12 PETANCA | 27 PADEL |
| 13 PING-PONG | 28 PISTA DEPORTIVA |
| 14 HAMACAS & VOLEY BEACH | 29 GYM AREA |
| 15 RESTAURANTE LOS CABOS | |

Condiciones de reserva



La solicitud de Reserva se podrá realizar mediante mail o directamente en nuestra web www.lasiestasalou.com

Los servicios de pre-reserva on-line tienen por finalidad ofrecer al usuario la posibilidad de consultar la disponibilidad, así como el presupuesto total de la estancia y realizar el primer pago a cuenta para confirmar su reserva.

En el menor plazo posible se notificará al cliente mediante e-mail la confirmación de su reserva y la factura del pago a cuenta.

El Depósito para confirmar las reservas será de:

- Reservas de Bungalow o Mobil-home: 40 % del total.
- Reservas de Ofertas: 100 % del total

El pago se podrá realizar mediante Transferencia Bancaria a nuestra cuenta (BIC BSABESBB) (IBAN ES 76) 0081-0169-31-0001287730, indicando el nombre y las fechas de la reserva o mediante pago On-line directamente en el link que encontrarán en el e-mail de aceptación de su pre-reserva.

La no realización del pago antes de la fecha indicada supondrá la anulación de la solicitud de reserva.

Una vez recibido el Depósito les confirmaremos su reserva por escrito o e-mail.

La reserva de Mobil-home o Bungalow se mantendrá hasta las 12.00 h del día siguiente al de reserva.

Pasado dicho plazo, el Camping se reserva el derecho de volver a alquilarlo.

Esta reserva es personal y no puede ser cambiada sin autorización de la Recepción.

Las anulaciones con una antelación de hasta 40 días recuperarán el 90 % del Depósito y entre 39 y 20 días el 50 %. En caso contrario la pérdida será del 100 %.

Las ofertas no son reembolsables en ningún caso.

Cualquier modificación durante la estancia, tanto del número de

personas, como de los días reservados, se comunicará inmediatamente en Recepción. En cualquier caso, el importe mínimo a facturar será por el periodo de días reservado.

Los horarios de llegada y salida serán:

DÍA DE LLEGADA:

El Mobil-home o Bungalow estará disponible a partir de las 16.00 h, pero se permitirá la entrada en el Camping antes de esa hora.

DÍA DE SALIDA:

El Bungalow o Mobil-home se dejará libre y en perfectas condiciones antes de las 10.00 h (Caribe Club a las 12.00 h).

El usuario debe verificar la confirmación de la reserva y notificar a "Camping La Siesta", inmediatamente por escrito o e-mail cualquier error.

Es obligatorio llevar la pulsera identificativa dentro del recinto en todo momento.

TASA TURÍSTICA

- 0.50 € por persona y noche.
- La tasa no está incluida en el precio total de la reserva y deberá ser abonada directamente en el camping.
- Se establece un importe máximo correspondiente a siete noches por persona.
- Están exentas de la aplicación de esta tasa las personas de edad igual o inferior a 16 años.

NORMAS IMPORTANTES

1. La quinta persona en los bungalows comprenderá edades de 0 hasta 9 años y en el Mobil-home de 0 hasta 4 años. No se podrán alojar más personas de las indicadas.
2. No se pueden acumular días de un mismo periodo si no son consecutivos.
3. A la llegada se abonará la totalidad de la estancia contratada, descontándose la parte que se haya enviado en concepto de reserva.
4. Horario de Visitas de 9.00 h a 24.00 h.

5. Las zonas de Bungalows y Mobil-homes son de uso exclusivo para los clientes alojados en los mismos. Se dispone de una Tarifa de Visitas para Alojamientos cuando estas visitas sobrepasen la capacidad máxima permitida. Esta tarifa incluye comida en el Restaurante del Camping.

6. Los clientes alojados en camping y que tengan familiares, amigos o conocidos alojados en Bungalows o Mobil-homes, no podrán hacer uso de las instalaciones y servicios de los mismos, siempre que implique superar el máximo de la capacidad contratada.

RESERVAS

1. Los precios publicados pueden ser diferentes a los de las ofertas en la WEB, las cuales solo serán válidas mediante reserva on-line.
2. Tarifas válidas según disponibilidad. Pueden consultarlas en www.lasiestasalou.com o llamando al +34 977 38 08 52.
3. Las tarifas, podrán ser variadas por motivo de modificaciones en la legislación vigente.

TODA RESERVA AUNQUE ESTE CONFIRMADA QUEDARÁ SUJETA A LA VERIFICACIÓN DE LOS DATOS INTRODUCIDOS EN LOS FORMULARIOS, PUDIENDO EL CAMPING ANULAR LA MISMA EN EL MOMENTO DE LA ENTRADA.