

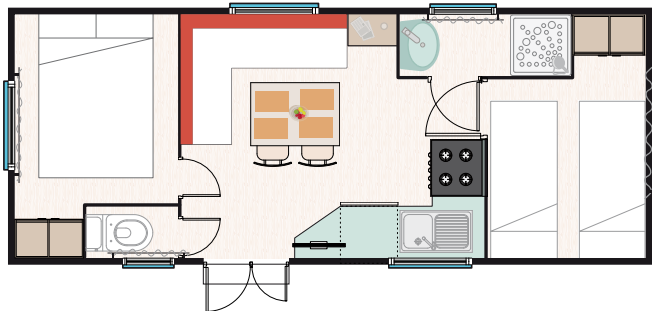

## Características y equipamientos

**4** + **1** <4 añosMedidas del Mobil-Home:  
7,54 m x 3 m = 22 m<sup>2</sup>

N.º Personas: Cuatro (4) + 1 Niño hasta 4 años

Plazas de Parking: Una (1)

Bungalow equipado con Climatización (Frío/Calor) con mando a distancia.

**HABITACIONES: 2****Habitación de Matrimonio:**Cama de 135 cm x 190 cm  
Mesillas de noche  
Espejo  
Armario y estantería**Habitación Camas Individuales:**Cama de 70 cm x 190 cm  
Mesita de noche  
Armario y estantería

Todas las camas disponen de cubre colchón, mantas y almohadas

**TERRAZA DE OBRA:**Medidas (2,4 m x 4,8 m = 11,52 m<sup>2</sup>)  
Mesa de Jardín (135 cm x 70 cm)  
4 Sillas de Jardín**HORARIOS: ENTRADA / SALIDA**  
Día de llegada a partir de las **16,00 h.**  
Día de salida antes de las **10,00 h.**Por favor,  
respeten los horarios de descanso y  
silencio de **24:00 h.** a **07:00 h.****COCINA:****Cocina equipada con:**Armarios y cajones  
Encimera de 4 fogones (Gas)  
Extractor de Humos  
Frigorífico - Congelador de 1 puerta (120 l)  
Calentador de agua Kettle  
Microondas  
Cafetera Italiana  
Nespresso  
Vajilla y cubertería  
6 Platos Llanos  
6 Platos Hondos  
6 Platos Postre  
8 Tenedores  
8 Cucharas  
8 Cuchillos de Sierra  
4 Tenedores de Postre  
4 Cucharas de Postre  
4 Cuchillos de Postre  
6 Cucharas de Café  
1 Ensaladera  
8 Vasos Agua  
6 Tazas Café  
6 Tazas de Desayuno  
1 Fuente Honda  
Cubo Basura Plástico**Menaje de Cocina:**Tijeras  
Rallador  
Colador  
Sacacorchos  
Abrelatas  
Cuchillo Pan  
Pinzas Carne  
Cuchara MaderaCuchillo Pelar  
Cazuela 24 Diámetro  
Olla Mediana 24 Diámetro  
Olla Pequeña 20 Diámetro  
Cazo 16 Diámetro  
Tabla Cortar  
Cucharón  
Espumadera  
Cuchara de Servir  
Sartén 24 Diámetro  
Sartén 20 Diámetro  
Sartén Parrilla  
Cubitera  
Escurridor  
Exprimidor  
Cenicero  
Huevera  
Jarra de agua  
Tostadora  
Batidora**Comedor con:**Sofá  
Mesa de 80 cm x 100 cm  
2 Taburetes  
TV de LCD de 24"**BAÑO COMPLETO:**WC separado de Lavabo y Ducha  
Escobilla  
Soporte Papel WC  
Cabina de Ducha y Lavabo  
Armario y estantería  
Toallero  
ColgadorPapelería  
Calentador de Agua a Gas**OTRO EQUIPAMIENTO:**Extintor  
Cortinas y Persianas  
Tendedero  
Perchas  
Mini Kit de Limpieza,  
Fregona, Cubo, Escoba y  
Recogedor  
Sombrilla**SERVICIOS OPCIONALES****(con suplemento a consultar):**  
Wifi Premium  
Caja fuerte  
Sábanas y Toallas



## Ubicación en plano del camping

**LEYENDA**

- |                                    |                                  |
|------------------------------------|----------------------------------|
| <b>1</b> RECEPCIÓN                 | <b>16</b> EL BOHÍO PLACE TO EAT  |
| <b>2</b> CAJERO AUTOMÁTICO         | <b>17</b> PUNTA CANA CASUAL FOOD |
| <b>3</b> GRUPO SANITARIO           | <b>18</b> BILLARES Y JUEGOS      |
| <b>4</b> SANITARIOS DISCAPACITADOS | <b>19</b> ESCENARIO ESPECTÁCULOS |
| <b>5</b> LAVABO DE BEBÉS           | <b>20</b> PISCINA INFANTIL       |
| <b>6</b> WC QUÍMICO                | <b>21</b> PISCINA ACTIVIDADES    |
| <b>7</b> LAVADEROS                 | <b>22</b> PISCINA DE RELAX       |
| <b>8</b> FREGADEROS                | <b>23</b> PISCINA CENOTE         |
| <b>9</b> LAVADORAS                 | <b>24</b> ASEOS PISCINA          |
| <b>10</b> PLANCHAS                 | <b>25</b> ENFERMERÍA             |
| <b>11</b> LAVADERO COCHES          | <b>26</b> MINI-CLUB              |
| <b>12</b> PETANCA                  | <b>27</b> JARDÍN INFANTIL        |
| <b>13</b> PING-PONG                | <b>28</b> PADEL                  |
| <b>14</b> HAMACAS & VOLEY BEACH    | <b>29</b> PISTA DEPORTIVA        |
| <b>15</b> EL BOHÍO PLACE TO EAT    | <b>30</b> GYM AREA               |



## Condiciones de reserva



La solicitud de reserva se podrá realizar directamente en nuestra web [www.lasiestasalou.com](http://www.lasiestasalou.com)

Los servicios de reserva on-line tienen por finalidad ofrecer al usuario la posibilidad de consultar la disponibilidad, así como el presupuesto total de la estancia y realizar el primer pago a cuenta para confirmar su reserva.

En el menor plazo posible se notificará al cliente mediante e-mail la confirmación de su reserva y la factura del pago a cuenta.

El depósito para confirmar las reservas será de:

- Reservas de bungalow o mobil-home: 40 % del total.
- Reservas de ofertas: 100 % del total

El pago se realizará on-line al finalizar la reserva.

Para la pre-reserva, la no realización del pago antes de la fecha indicada supondrá la anulación de la solicitud de pre-reserva.

Una vez recibido el depósito les confirmaremos su reserva por e-mail. La reserva de mobil-home o bungalow se mantendrá hasta las 12:00 horas del día siguiente al de reserva.

Pasado dicho plazo, el camping se reserva el derecho de volver a alquilarlo.

Esta reserva es personal y no puede ser cambiada sin autorización de la recepción.

Las anulaciones con una antelación de hasta 40 días recuperarán el 90 % del depósito y entre 39 y 20 días el 50 %. En caso contrario la pérdida será del 100 %.

Las ofertas no son reembolsables en ningún caso.

Cualquier modificación durante la estancia, tanto del número de personas, como de los días reservados, se comunicará inmediatamente en recepción. En cualquier caso, el importe mínimo a facturar será por el periodo de días reservado.

### COVID-19

El importe abonado en la reserva se devolverá en los siguientes casos:

- Imposibilidad legal de viajar
- Confinamientos territoriales
- Cierre de las instalaciones del resort.
- Confinamiento domiciliario (justificante necesario).

Para el resto de casos se aplicarán las condiciones generales de cancelación.

**Los horarios de llegada y salida serán:**

### DÍA DE LLEGADA:

El mobil-home o bungalow estará disponible a partir de las 16:00 horas, pero se permitirá la entrada en el camping antes de esa hora.

### DÍA DE SALIDA:

El bungalow o mobil-home se dejará libre y en perfectas condiciones antes de las 10:00 horas.

El usuario debe verificar la confirmación de la reserva y notificar a "Camping La Siesta", inmediatamente por e-mail de cualquier error.

Es obligatorio llevar la pulsera identificativa dentro del recinto en todo momento.

### TASA TURÍSTICA

- Todas las reservas deben por normativa, abonar una tasa turística por persona y noche.

- Se establece un importe máximo correspondiente a siete noches por persona.

- Están exentas de la aplicación de esta tasa las personas de edad igual o inferior a 16 años.

### NORMAS IMPORTANTES

1. No se podrán alojar más personas de las indicadas por cada alojamiento.
2. No está permitida la entrada de animales en los alojamientos.
3. A la llegada se abonará la totalidad de la estancia contratada, descontándose la parte que se haya enviado en concepto de reserva.

### VISITAS

Las visitas a clientes alojados en el camping siguen esta normativa:

Cualquier visita autorizada deberá identificarse y aceptar las normas internas.

1. Los clientes alojados en camping y que tengan familiares, amigos o conocidos alojados en bungalows o mobil-homes, no podrán hacer uso de las instalaciones y servicios de los mismos, siempre que implique superar el máximo de la capacidad contratada.

2. Bungalows, mobil-home y parcelas.

- Cuando la ocupación del alojamiento sea la máxima permitida, las visitas no podrán hacer uso del alojamiento. Si lo desean y, previa autorización de la recepción, pueden disponer de un pase de día con comida incluida en el Buffet del camping. Consultar precios, condiciones y disponibilidad en la recepción.

- En el caso de que la ocupación del alojamiento no sea la máxima y permita la visita, siempre será necesaria la autorización de la recepción. Consultar precios, condiciones y disponibilidad en la recepción.

Las visitas depositarán un documento de identidad, que podrán recoger a la salida.

El horario de visitas es de 09:00 horas a 24:00 horas.

### RESERVAS

1. Los precios publicados pueden ser diferentes a los de las ofertas en la web, las cuales solo serán válidas mediante reserva on-line.

2. Tarifas válidas según disponibilidad. Pueden consultarlas en [www.lasiestasalou.com](http://www.lasiestasalou.com) o llamando al +34 977 38 08 52.

3. Las tarifas, podrán ser variadas por motivo de modificaciones en la legislación vigente.

TODA RESERVA AUNQUE ESTÉ CONFIRMADA QUEDARÁ SUJETA A LA VERIFICACIÓN DE LOS DATOS INTRODUCIDOS EN LOS FORMULARIOS, PUDIENDO EL CAMPING ANULAR LA MISMA EN EL MOMENTO DE LA ENTRADA.