

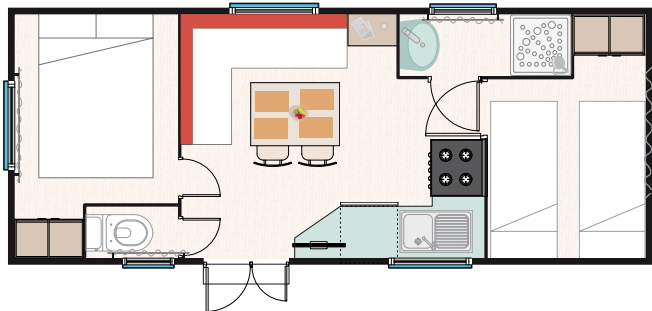

Kenmerken en voorzieningen



4 + 1 <4 jaar

Afmetingen van Mobil-home:
7,54 m x 3 m = 22 m²

Aantal personen: Vier (4) + 1 kind tot 4 jaar

Parkeerplaatsen: Eén (1)

Bungalow voorzien van klimaatregeling
(verwarming / koeling) met afstandsbediening.**KAMERS: 2****Grote slaapkamer:**

Bed van 135 cm x 190 cm
Nachtkastjes
Spiegel
Hang- en legkast

Slaapkamer met individuele bedden:

Bedden van 70 cm x 190 cm
Nachtkastje
Hang- en legkast

Alle bedden zijn voorzien van
onderleggers, dekens en kussens

CEMENTTERRAS:

Afmetingen (2,4 m x 4,8 m = 11,52 m²)
Tuintafel (135 cm x 70 cm)
4 Tuinstoelen

AANKOMST - EN VERTREKTIJDEN

Dag van aankomst vanaf **16,00** uur.
De dag van vertrek voor **10,00** uur.



Respecteer de uren van rust en stilte
van **24:00** tot **07:00** uur.

KEUKEN:**Keuken voorzien van:**

Kasten en lades
4-pits kookplaat (gas)
Afzuigkap
Koelkast - vriezer met 1
deur (120 l)
Magnetron
Waterkoker
Italiaanse koffiemachine
Nespresso
Serviesgoed en bestek
6 platte borden
6 diepe borden
6 dessertborden
8 vorken
8 lepels
8 vleesmesses
4 dessertvorken
4 dessertlepels
4 dessertmessen
6 theelepeltjes
1 slakom
8 waterglazen
6 koffiekopjes
6 ontbijtkopjes
1 diepe schaal
Plastic afvalbak

Keukenapparatuur:

Schaar
Rasp
Vergiet
Kurkentrekkers
Blikopener
Broodmes
Vleestang
Houten lepel

Schilmesje
Kookpot diameter 24
Middelgrote pan diameter
24
Kleine pan diameter 20
Steeppannetje diameter 76
Snijplank
Grote lepel
Schuimspaan
Opscheplepel
Koekenpan diameter 24
Koekenpan diameter 20
Grillpan
Ijsblokjesbakje
Vergiet
Citruspers
Asbak
Eierrekje
Glazen karaf
Broodrooster
Mixer

Eetkamer met:

Bank
Tafel 80 cm x 100 cm
2 krukken
LCD TV 24"

VOLLEDIGE BADKAMER:

WC, gescheiden van
wastafel en douche
Toiletborstel
Toiletrolhouder
Douchecabine en wastafel
Hangen legkast
Handdoekstang
Ophanghaak

Afvalbak
Gasboiler

OVERIGE

VOORZIENINGEN:
Brandblusapparaat
Gordijnen en rolluiken
Droogrek
Kleerhangers
Kleine reinigungsset, mop,
emmer, stoffer en blik
Parasol

OPTIONELE DIENSTEN

(toeslag navragen):
Premium Wifi
Kluisje
Lakens en handdoeken



Locatie op kaart van de camping

**LEGENDA**

- | | |
|---|-------------------------------|
| 1 RECEPTIE | 16 BUFFET EL BOHÍO |
| 2 GELDAUTOMAAT | 17 BAR PUNTA CANA |
| 3 SANITAIR BLOK | 18 BILJART EN SPELLEN |
| 4 SANITAIRE VOORZIENINGEN VOOR GEHANDICAPTEN | 19 PODIUM VOOR SHOWS |
| 5 BABYSANITAIR | 20 KINDERZWEMBAD |
| 6 CHEMISCH TOILET | 21 ACTIVITEITENZWEMBAD |
| 7 WASBAKKEN | 22 RELAX-ZWEMBAD |
| 8 AFWASBAKKEN | 23 LAGUNEZWEMBAD |
| 9 WASMACHINES | 24 ZWEMBADTOILETTEN |
| 10 STRIJKBOUTEN | 25 EERSTEHULPPOST |
| 11 AUTOWASPLAATS | 26 MINI-CLUB |
| 12 JEU DE BOULES | 27 SPEELTUIN |
| 13 PINGPONG | 28 PADDLE |
| 14 HANGMATTEN & BEACHVOLLEY | 29 SPORTVELD |
| 15 RESTAURANT LOS CABOS | 30 FITNESSRUIMTE |



Reserveringsvoorwaarden



Het verzoek van reservering moet e-mail of rechtstreeks op onze internetsite www.lasiestasalou.com uitgevoerd worden.

De on-line prereserveringsdiensten zijn bedoeld om de gebruiker de mogelijkheid te bieden de beschikbaarheid van de campingplaats te checken. Op die manier kunt u ook nagaan wat de totale kosten van uw verblijf zullen zijn en kunt u ook de eerste betaling verrichten om uw reservering te bevestigen.

Binnen de kortst mogelijke termijn zullen we u een e-mail sturen om uw reservering te bevestigen en om u de factuur voor de reservering te doen toekomen.

Storting op reservatie te bevestigen zijn:

- Mobil-homes & Bungalows: 40 % van het totaal.

- Reserveringen promoties: 100 % van het totaal.

U dient de borg ontvangen binnen 15 dagen na de aanvaarding van de applicatie. Betaling kan geschieden door overschrijving op onze rekening (BIC BSABESBB) (IBAN ES 76) 0081- 0169 -31-0001287730, vermelding van de naam en de datum van de boeking of door het betalen on-line direct op de link in e-mail van de aanvaarding van pre-reservering.

Niet-volledige uitvoering van de betaling vóór de aangegeven datum resulteert in de annulering van het reserveringsverzoek.

Na ontvangst van de aanbetaling zal bevestigen uw reservering schriftelijk of per e-mail.

Reserveringen van een Mobilhome of Bungalow worden vastgehouden tot de volgende dag om 12.00 uur.

Na het verstrijken van deze termijn behoudt de Camping zich het recht voor om opnieuw te verhuren.

Bij annulering tot 40 dagen vóór de gewenste datum wordt 90 % van het overgemaakte bedrag teruggestort. Tussen 39 t/m 20 dagen zal dit bedrag 50 % zijn. Anders wordt het verlies zou 100 % zijn.

Aanbiedingen zijn niet gerestitueerd onder alle omstandigheden.

Elke wijziging in de ruimte, zowel het aantal personen en dagen gereserveerd, worden onmiddellijk bij de receptie. In ieder geval zal het minimumbedrag dat moet worden gefactureerd gedurende een periode van de gereserveerde dag.

De aankomst-en vertrektijden zijn:

DAG VAN AANKOMST:

The Bungalow Stacaravan of zal beschikbaar zijn vanaf 16.00 uur, maar zal worden toegestaan ingang naar de camping voor die tijd.

DAG VAN VERTREK:

De bungalow of stacaravan moet in perfecte staat worden verlaten vóór 10 uur (Caribe Club om 12.00 uur).

De gebruiker moet controleren van de boekingsbevestiging en stelt "Camping La Siesta" onmiddellijk schriftelijk of per e-mail eventuele fouten.

Het is verplicht om op het terrein van de camping de polsband altijd te dragen.

TOERISTENBELASTING

- 0,50 € per persoon per nacht

- Het tarief is niet inbegrepen in de totale prijs van de reserveringen dient contant betaald te worden bij het camping

- Steelen maximumbedrag dat overeenkomt met zeven nachten per persoon

- Zijn vrijgesteld van de toepassing van dit tarief van mensen van 16 jaar of minder

BELANGRIJKE REGELS

1. In Bungalows de vijfde persoon moet tussen van 0 tot 9 jaar oud zijn en in Mobil-homes van 0 tot 4 jaar. Het is verboden het aantal toegelaten personen voor het logeren over te treffen.

2. Het is verboden niet-achtereenvolgende dagen voor een zelfde periode te cumuleren.

3. De volledigheid van het aangenomen verblijf zal bij aankomst moeten worden betaald, waarvan het overgeschreven voorschot zal verrekenend zijn.

4. Bezoektijden: van 9.00 tot 24.00 uur.

5. De gedeeltes van de bungalows en mobilhomes zijn voor exclusief gebruik voor de daar verblijvende gasten. In deze verblijven wordt een bezoektarief gehanteerd als het aantal bezoekers het maximale toegestane aantal overschrijdt. Dit tarief is inclusief eten in het restaurant.

6. De klanten die in de camping logeren en die familieleden, vrienden en bekenden hebben die in de bungalows of mobile homes logeren, mogen de installaties van deze niet gebruiken, indien deze bezetting de maximale aangenomen capaciteit overtreft. Gasten moetendragende identificatie- armbanden allen tijde binnen de camping.

RESERVERING

1. De gepubliceerde prijzen kunnen van de promotieprijzen van de website afwijken, welke alleen via een online boeking gelden.

2. Geldige tarieven volgens beschikbaarheid die kan geconsulteerd worden op www.lasiestasalou.com of op telefoonnummer +34 977 38 08 52

3. De tarieven kunnen op basis van de wijzigingen in de geldende wettelijke regeling gewijzigd worden.

BIJ ELKE RESERVERING, OOK AL WERD DEZE REEDS BEVESTIGD, ZULLEN DE GEGEVENS OP DE FORMULIEREN NOGMAALS GECONTROLEERD WORDEN WAARBIJ DE CAMPING ZICH HET RECHT VOORBEHOUDT DEZE RESERVERING EVENTUEEL TE ANNULEREN OP HET MOMENT VAN DE CHECK- IN